1. Viola

Sonate in G-Dur

für 2 Violen oder Flöte/Violine und Viola

nach der Sonate für 2 Flöten (Violinen)

Opus 2 Nr. 1
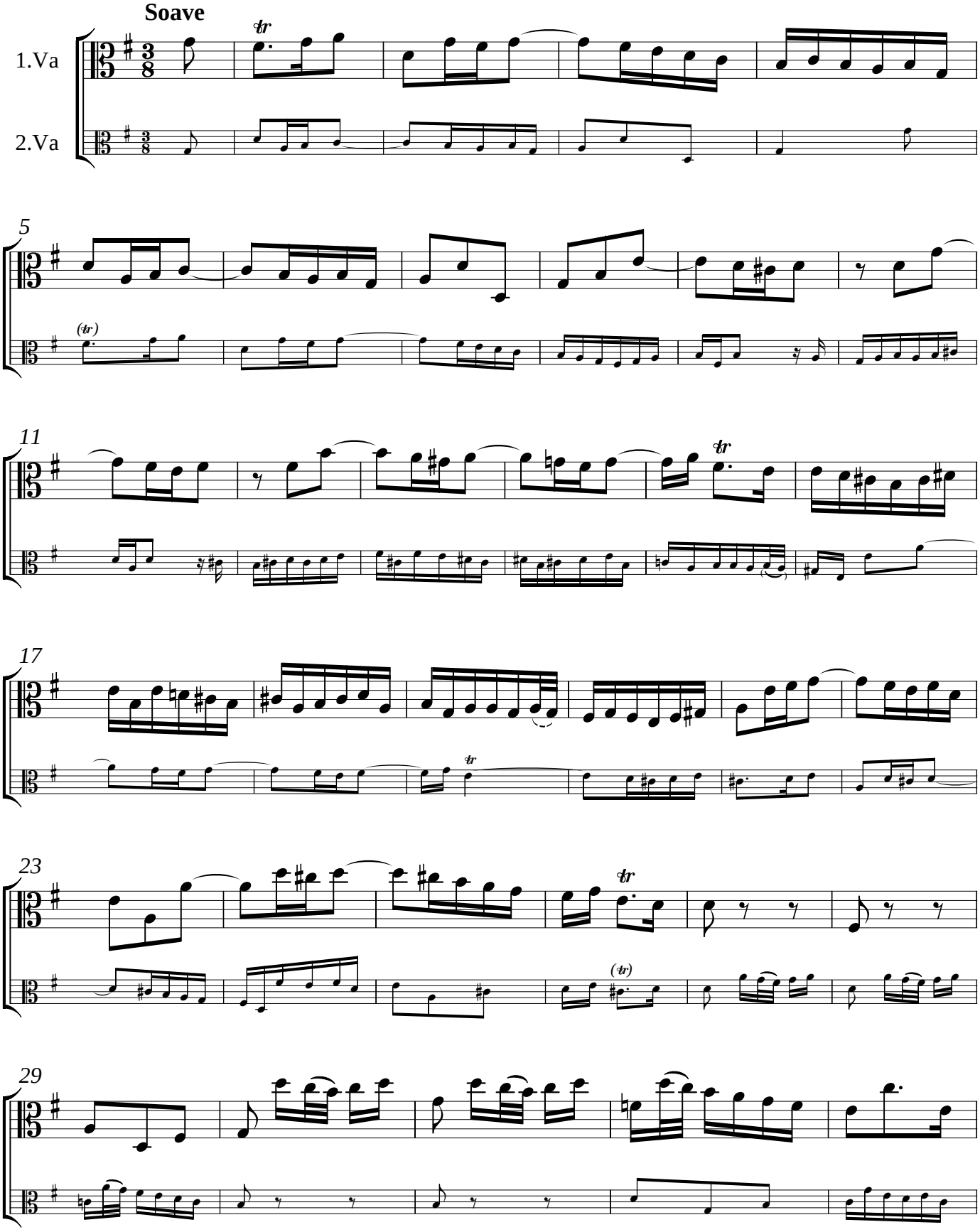
G. Ph. TELEMANN